



CO-OP 宅配からの
お知らせ

たべてん便

安全・安心、
 栄養バランスのとれた
 お食事を日替わり献立で
 お届けします。

週3日間から
お試し利用
 できます。



詳しくは
こちら

おかやまコープ たべてん便 検索



食事スタイルに合わせて選べる3つのコース!

人気 No.1
おかずコース 塩分3~4g 約400キロカロリー
 1人様分 1日1食 **580円** (税込8%626円)
 2人様分 1日1食 **538円** (税込8%581円)

御弁当コース 塩分3g以下 約500キロカロリー
 1人様分 1日1食 **550円** (税込8%594円)
 2人様分 1日1食 **508円** (税込8%548円)

なごみおかずコース 塩分4g以下 約500キロカロリー
 1人様分 1日1食 **660円** (税込8%712円)
 2人様分 1日1食 **618円** (税込8%667円)

★18時ごろまでにお届けします。お届け時間の指定はできません。★配達料不要。★一部お届けできない地域がございます。★お留守の場合は、専用の「保冷箱」に保冷剤を入れてお届けします。

〈ご質問・お問い合わせ〉 たべてん便受注センター ☎ 0120-014-899 (月~金曜 9:00~17:00) E-mail: tabetenbin@okayama.coop

CO-OP お店からの
お知らせ

10/29(日)は

ポイント5倍!

コプカの日!

コプカ払いで
さらにポイント5倍!

- クリスマス・迎春商品のご予約
- 生協の冬ギフト(カタログギフト)もポイント5倍の対象です。

今ついでに価格よりさらにお得な
冷凍食品2割引!

11/1(水)は 今ついでに価格よりさらにお得な **冷凍食品2割引!**

コープ総社東の休業のお知らせとお詫び

コープ総社東およびコープ総社東に入店しているテナント各店は、8月1日(火)に発生した火災により、現在休業させていただいております。

あわせて、会議室などの店舗施設やサービスのご利用も中止させていただいております。店舗をご利用のみならず、近隣のみならず、ご迷惑をおかけしますことを心よりお詫び申し上げます。

※コイン精米機は営業しております。

※総社ランドリーは、仮店舗(総社市総社3丁目6-5 TEL080-3895-3938)で営業しております。

かしこく暮らす
**保障の
 個人相談会**

わが家にあった保障に、
 見直ししてみませんか?

コープ総社東の個人相談は当面の間、
 コープ倉敷北で開催となります。

相談無料 要予約

相談の時間 一人あたり50分

お申し込み 相談日の1週間前
 までにご予約ください。(受付は
 先着順です)

●コープ福富は共済カウンターで
 のご相談になります。それ以外は会議
 室での相談になります

おかやまコープ 仲間づくり・共済推進グループ LPA(ライフプランアドバイザー)の会事務局
 ☎086-296-9911 (月~金曜 9:00~17:00) [CO-OP共済ニュース]

会場	日程	
オルガ	11/15(水)	12/20(水)
コープ大野辻	11/11(土)	11/30(木)
コープ西大寺	11/11(土)	11/20(月)
コープ北畝	11/25(土)	11/28(火)
コープ東川原	11/17(金)	1/19(金)
コープ福富	11/11(土)	12/13(水)
コープ大福	11/17(金)	11/25(土)
コープ総社東	11/11(土)	11/21(火)
コープ倉敷北	11/11(土)	11/21(火)
コープ鴨方	11/11(土)	12/14(木)
コープ林田	11/12(日)	11/27(月)
コープ山陽	11/11(土)	12/2(土)
真庭センター	11/28(火)	12/26(火)
井原センター	11/28(火)	12/26(火)
新見センター	11/28(火)	12/26(火)
津山センター	11/28(火)	12/26(火)

コープフェスタ2023 を開催しました♪

9月23日(土・祝)、4年ぶりに『コープフェスタ2023』を開催し、会場のコンベックス岡山には約18,000人が来場されにぎわいました。

取引先や生産者など140団体が出展し、Cコレ商品やおかやま育ち、産直・地産地消、エシカル消費などの取り組みを、商品紹介や試食・販売や交流を通じてお知らせしました。

来場されたみなさま、ありがとうございました~♪



フェスタのようす



Cコレ商品の人気投票「C-1グランプリ」



JA全農おかやま畜産
井笠エリア組合員と一緒に



新庄村もちつき



コープ木田 誕生祭 実行委員さん募集!

～美作エリア委員会～

コープ木田は、来年3月に、22歳の誕生日をおかします。
コープ木田の誕生祭と一緒に企画し、お祝いしていただける方を募集します。
みんなで盛り上げましょう!!

- ★ 期間は、11月～3月までの予定です。
- ★ 「組合員諸会議費用規定」に基づき、活動費・交通費が支給されます。
- ★ 2回目以降の日程はみんなで相談して決めます。初回に参加できない方も、2回目からの参加でもOKです。

初回日時 11月30日(木) 10:00～12:00

会場 コープ木田

持ち物 筆記用具・印鑑
(交通費が支給するので、自宅から、コープ木田までの距離を測り、来て下さい。)

申込×切 11月24日(金)



申込は、こちらからでもできます →



前回の誕生祭の様子

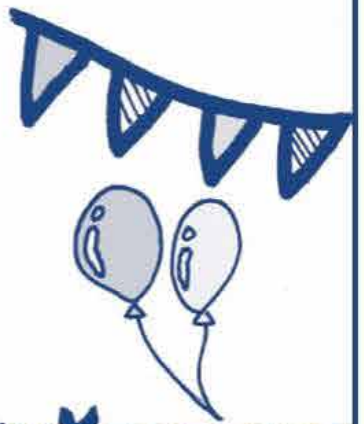

注意事項

- ・マスクの着用は、個人の判断となります。
- ・託金はありません。
- ・体調不良や発熱のある方の参加は、ご遠慮ください。

☪ 切り取ってサービスカウンターか 配達担当者(コプデリバ)へお渡し下さい ☪

コープ木田 誕生祭 実行委員さん募集 申込書

×切 11/24(金)

お名前: _____

⇒ 美作エリア事務局 行き

組合員コード: _____

※ ご記入いただいた情報は、目的以外に使用しません。

このページに関してのお問い合わせは エリア事務局 TEL (086) 256-2677 FAX (086) 256-2585



40年以上も愛されてきた定番チョコ



商品ものがたり

組合員さんのおすすめの声

お値段もお手頃でいつも美味しくいただいています!一口サイズで食べやすく、家族はもち3人のごと、職場へ差し入れても喜ばれます。

コーヒーを入れて(豆をひいてハンドドリップ)コープファミリーチョコレート2個、これで「ほっとひととき」リラックスしてエネルギーチャージで毎日がとれました。



CO-OP
ファミリーチョコレート 151g

商品特長

ミルクチョコレートを食べやすいひと口タイプにした「CO-OPファミリーチョコレート」。開発段階から組合員さんの声を取り入れて商品化をすすめ、1979年に発売されて以来、そのおいしさ、手軽さ、お求めやすさから、長きに渡って組合員さんに親しまれています。

「CO-OPファミリーチョコレート」は、カカオ分を約27%配合。定番の一口タイプのミルクチョコレートを食べやすくひとつつひとつひねり包装しました。ミルクの風味が口いっぱい広がる、大人から子どもまで人気のチョコレートです。おやつに、くつろぎのひととときに、家族みんなで楽しんでいただけます。標準28～29個入。