



宅配からの
お知らせ

生協の冬ギフト

カタログ掲載全品、配送料・クール代込み

早期割引受付中!!



保存版カタログ
無料配布中

| | | |
|------------|----------------------|-----------|
| 早期割引 期間 | 班配・個配・コープステーション..... | 11月17日(金) |
| | 店舗・eギフト..... | 11月19日(日) |

早めのご注文がとってもお得!

おかやまコープ 冬ギフト 検索

※カタログ・注文書は配送担当者またはサービスカウンターまでお申し付けください。※冬ギフト専用の注文書でご注文ください。

おすすめ商品はコチラ!



早期10%OFF
あたご梨 4kg
(大玉4~5玉)

早期20%OFF
おかやま和牛肉
モモ・カタウズ切りセット

くらしと生協 住まいの快適物語冊子 冬号



●カタログを
無料でお届け
します。

カタログが必要な方は、
11月1回OCR注文書「資料請求」欄に
注文数「1」とご記入ください。

●カタログお届けは
11月3週のお届けチラシセットにて
(11月13日~11月17日予定です)

お店からの
お知らせ

10/22(日)は

今ついている価格よりさらにお得な

ポイント5倍! 冷凍食品2割引!

ハッピーナンバーくじ開催! 当日のお買物金額2,000円(税込)ごとに1枚配布

10/25(水)は
コプカプレミアム特典
2倍チャージデー!

チラシの
お知らせ

| | |
|-------------------|----------------------|
| 10/28(土)~10/31(火) | [ハッピーハロウィン] |
| 11/1(水)~11/3(金・祝) | [得得の市][バイヤー厳選うまいもの市] |

コープ総社東の休業のお知らせとお詫び

コープ総社東およびコープ総社東に入店しているテナント各店は、8月1日(火)に発生した火災により、現在休業させていただいております。

あわせて、会議室などの店舗施設やサービスのご利用も中止させていただいております。店舗をご利用のみならず、近隣のみならず、ご迷惑をおかけしますことを心よりお詫び申し上げます。

※コイン精米機は営業しております。

※総社ランドリーは、仮店舗(総社3丁目6-5 TEL080-3895-3938)で営業しております。

(公財)おかやま環境ネットワーク

海ごみ回収体験・瀬戸内市邑久町扇海岸

日時 12月3日(日) 9:30現地集合、10:00~12:00解散(予定)

内容 マイクロプラスチックに分解される前に、形のある内に回収することが重要です。ご協力をお願い致します。

集合 ローソン虫明インター店(瀬戸内市邑久町福谷3267)
※駐車場へマイカーで集合ください。

定員 30名(5歳以上:未成年は保護者同伴)野外活動ができる健康な方。
※応募者多数の場合は抽選。おかやま環境ネットワーク個人会員(家族)を優先。
結果は、メールもしくは携帯電話にご連絡申し上げます。

参加費 無料

申込 企画名称、代表者の氏名・郵便番号・住所・携帯電話番号・メールアドレスと参加者全員の氏名・年齢を、Eメール、FAXのいずれかで11月26日(日)までにお申し込みください。

その他 少雨決行。野外で活動できる服装でご参加ください。

要申込

こちらから▼



●お申し込み/公益財団法人おかやま環境ネットワーク
〒700-0026 岡山市北区奉還町一丁目7-7(オルガ6階) Fax:086-256-2565
E-mail:kankyounet@okayama.coop 携帯電話:070-2355-1420

※お寄せいただく個人情報は当財団の事業案内以外の使用や第三者への開示など行いません。

コープピーアンドエスのくらし応援サービスをご利用ください

ピアノ調律 買取り・移動サービス

県内全域
対応

お申し込みは
お電話で!

提携先:
ピアノハウス調律
リフレッシュセンター



おかやまコープ組合員調律料金

| | | | |
|---------------|---------------------------|-------------|---------------------------|
| アップライト ピアノ | 1台 11,000円 (税込12,100円) | グランド ピアノ | 1台 13,000円 (税込14,300円) |
|---------------|---------------------------|-------------|---------------------------|

組合員特典 調律の際に、ピアノ内部の簡易清掃をさせていただきます。
(ご自宅の掃除機をお借りします。)

●お申し込み、お見積もりは下のコープピーアンドエスまでお電話でご依頼ください。
●修理やオーバーホール等のお見積もりでご訪問させていただき成約にいたらない場合には、税込2,200円の出張料金をいただきます。

コープピーアンドエス Tel.086-256-7244 (月~金曜 9:00~18:00) 〒700-0026 岡山市北区奉還町一丁目7-7 オルガ1階

龍ノロトレッキングと自然観察隊

ハイキングコースとして市民に親しまれている龍ノログリーンシャワーの森
秋深まる山でウォーキングをしながら、自然観察を楽しみませんか？

未来つながるプロジェクト

共催：岡山市
赤磐市

日時：11月4日(土) 10:00～12:00(予定)

雨天(小雨)中止

場所：龍ノログリーンシャワーの森(岡山市中区祇園 954)

集合場所：龍ノログリーンシャワーの森 駐車場(旭川荘東側)

参加費：無料

持ち物：飲み物・タオル・軍手・帽子・動きやすい服装・スニーカー

募集人数：親子10組20名(大人のみ参加も歓迎)

応募者多数の場合は抽選となります。

応募者全員に10月31日(火)までに電話などでご連絡いたします。

〈スケジュール〉

- 09:45 受付開始
- 10:00 開会・講師のお話
トレッキング開始
- 11:30 トレッキング終了
- 11:45 アンケート記入
- 12:00 閉会

山には大きな段差や滑りやすい場所、傾斜のきつい場所もあります

申し込み締切日：10月25日(水)

下記の電話番号または右の二次元コードからお申し込みください。

問い合わせ・申し込み：岡山東エリア事務局 086-256-2677

※応募の際にいただいた個人情報は厳重に管理し、目的以外には使用しません。

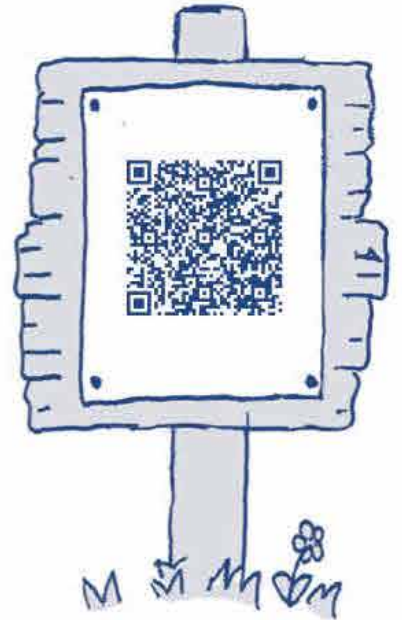

このページに関してのお問い合わせは エリア事務局 TEL (086) 256-2677 FAX (086) 256-2585



生産者の顔が見え、歯ざわり、舌ざわりが楽しめるもずく酢

商品ものがたり

オトクな
利用登録



恩納村産
味付太もずく



恩納村産
味付糸もずく

美味しさのひみつ

沖縄県恩納村産のもずくを、かつお節エキスを加えた三杯酢で味付けしました。調味料の持ち味を生かしたあっさりまろやかな味で、好みの野菜等を加えてもおいしくお召し上がりいただけます。

「もずく基金」の対象商品です。



詳しくはこちら



●原料の品質チェック

もずくの品質は、海水温や日照時間などの自然環境によって変化します。メーカーでは、原料の入荷ロットを細分化し、独自の品質基準を設け評価し、基準に満たない原料は使用しません。

●しっかり選別

自然の海で育つので、小エビや他の海藻なども同じ養殖場に生息します。これらは、もずくと一緒に収穫されますが、選別台にもずくを丁寧に広げ、目と手の感触でほぐしながら選別除去しています。



品質へのこだわり